

Dato	10.07.2013
Dok.nr.	
Byggesags nr.	12-1051
Sagsnr.	1201778
Ref.	RM

Høring i Team Vej

Vedr. Byggeri over tinglyst oversigtslinie på ejendommen matr.nr. 11 bg, Oksbøl By, Ål, beliggende Toften 21 (6840).

Sagen fremsendes hermed til Team Vej til udtalelse vedr.:

Ansøgning om dispensation vedr. oversigtsdeklaration.

Team Byg vedlægger de oplysninger som kommunen ligger inde med på nuværende tidspunkt.

Ejendommens ejer: Varde Bolig Administration, Ortenvej 53, , 6800 Varde

Ansøger: Varde Bolig Administration, Ortenvej 53, 6800 Varde

Med venlig hilsen

Rikard Nielsen



Team Vej bemærkninger

INTERN NOTAT - Toften 21, 6840 Oksbøl

Den 29-08-2012/ ESHA:

Jeg har das dato talt med en borger i området omkring ovennævnte adresse

Han vil gerne have afklaret om ovennævnte adresse har tilladelse til at bygge redskabsrum / garage hvor den står i dag. Der snakkes om denne bygningen i byen og han ville bare have afklaret om det bare var snak!

Borgeren ønsker at være anonym, men vil gerne have information om hvad jeg finder ud af. Info skal sendes til: erju@varde.dk

Jeg har endnu ikke informeret ham om, at han nu ikke længere er anonym

Jeg har hentet sagen og aldrig givet tilladelse til at bygge over vejskel – overflyvningskort viser dog noget andet.

Til Teknisk Forvaltning
 Att. Richardt Nielsen
 Varde Kommune

oksbøl D 28/6-13

096913

VARDE KOMMUNE

Vedr. Ejendom 11 bg
 Tøften 21
 6840 oksbøl

04 JULI 2013

ORIG. VAL.
 KOPIT.

Jeg søger hermed om dispensation vedrørende
 Tinglysning af oversigtsdeklarationen på
 matr. nr. 11 bg af oksbøl by, Aal sogn.

oversigtsdeklarationen et overskredet med
 950 mm, men da oversigtsdeklarationen er
 regnet fra fortovet og ikke fra vejmidte
 som jeg gik ud fra var normalt blev over-
 sigtsdeklarationen overskredet ved en fejl.

det skal dog bemærkes, at det er "Højlandet"
 når man kører fra "Tøften" og ud på "buen".

Håbet på Deres Forståelse

Med venlig hilsen
 Hallur Jacobsen
 Tøften 21
 6840 oksbøl.

Plot: Side 1 af 3

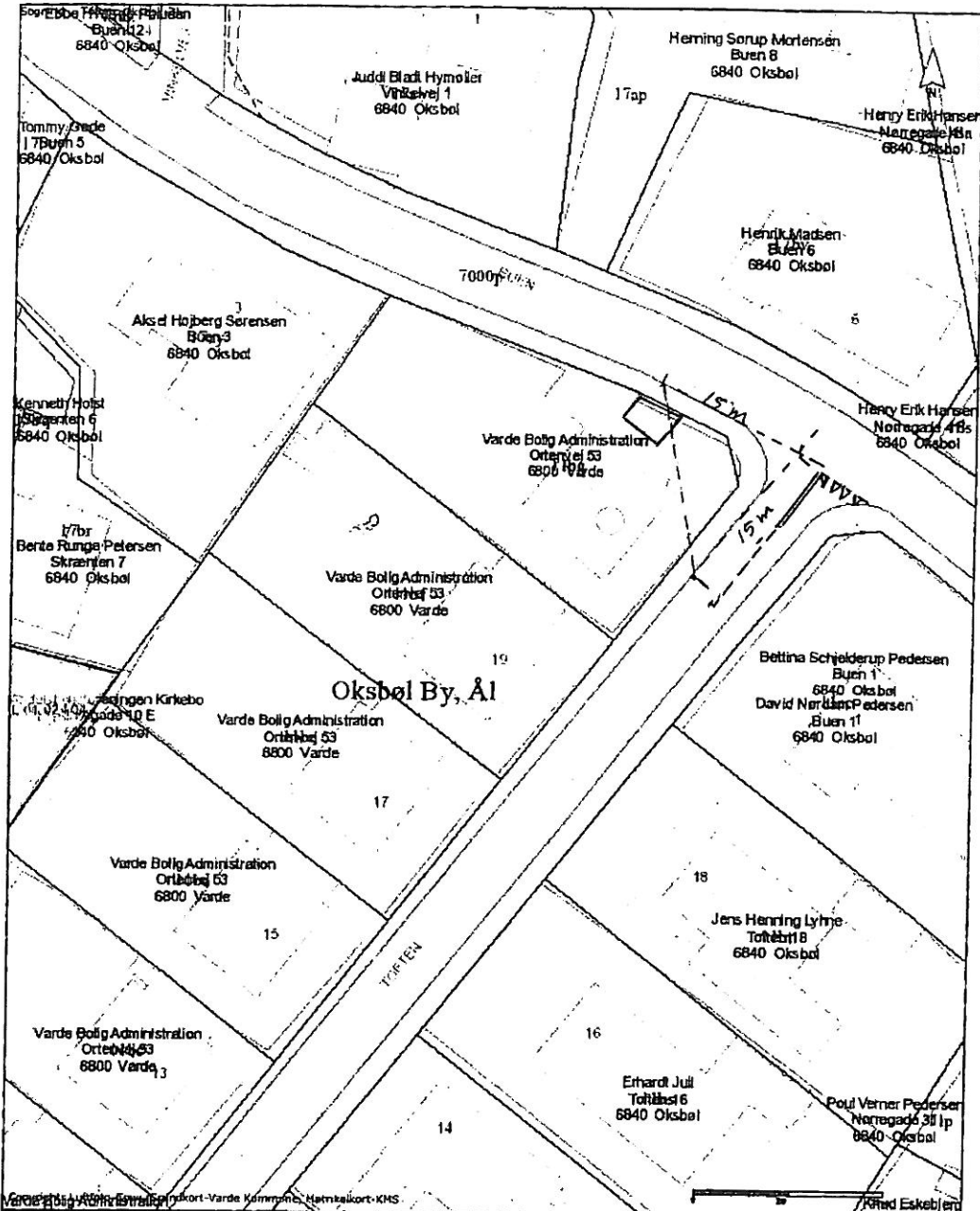

Emne:	Mål: 1:500	Dato: 29-08-2012
	Sagsnr.:	Sags nr.:

Varde Kommune - Bytoften 2 - DK 6800 Varde - Tlf. 7994 6800
 www.vardekommune.dk - e-mail: vardekommune@varde.dk



BUEHN

111609

2

111609

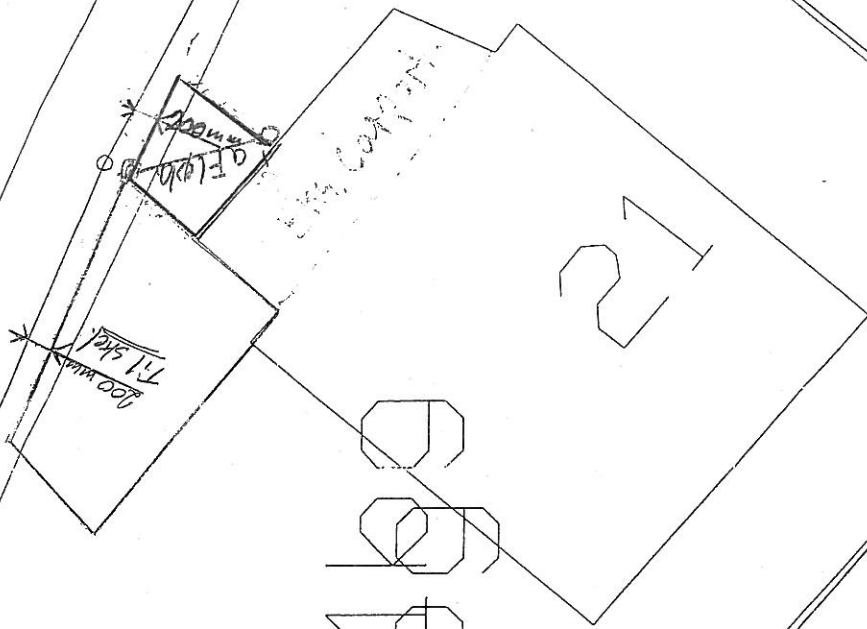

0840
Cykelskur Toftea 21 ~~6852~~ Oksbøl.

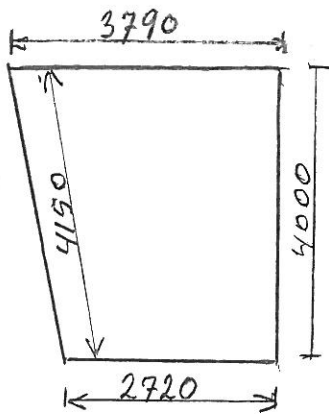

Tagkonstruktion

stål pladet.

Åse 75 x 150 mm

Læglet 38 x 56 mm

Facade mod Øst

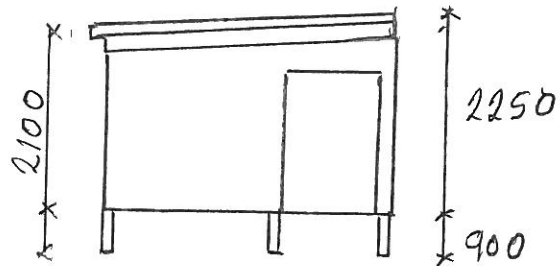

Facade mod Nord

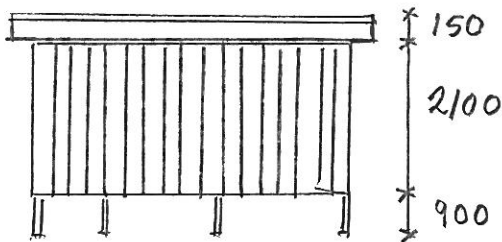

Ydervægge.

100 x 100 stolper

45 x 95 Reglat

25 x 100 mm Ru Brædder.

Afløb

Regnvand ledes
sammen med Regn-
vands afløb fra carport

Terrendæk

Flisebelægning

Fundament

stolpesten

mål 1:100.

Justitsministeriets genpapir: Tilskeder
stadenabreve, kvitinger til udfæltelse og andre
påtegninger m. m. (vedr. fast ejendom).

Mtr. nr., ejerlav, sogn:
(i København kvarter) Matr. nr.
eller (i de sønderjydske lands-
dele) bd. og bl. i tingbogen, 11^{ac} af
art. nr., ejerlav, sogn: Oxbøl by m.m.,
Gade og hus nr.: Aal sogn.

Stempel: 4 kr. 00 øre

Akt: Skab W nr. 446
(udfyldes af dommerkontoret)

Købers }
Kreditors } bopæl:

Anmelder:

Kommuneingeniørens kontor,
Aal kommune, Oxbøl.

15. JAN. 1966 * 0414

D e k l a r a t i o n

Undertegnede Aal kommune, Oxbøl, der ejer matr. nr. 11^{ac}, af Oxbøl by m.m., Aal sogn, erklærer og deklarerer herved som bindende for sig og efterfølgende ejere af nævnte matr. nr., at drage omsorg for, at der på det på vedlagte skitse angivne og målsatte skraverede oversigtsareal, hverken varigt eller midlertidigt forefindes noget af større højde end 1 m over en flade gennem de tilstødende vejes midtlinier.

Påtaleberettiget er Aal sogneråd.

Ovennævnte deklaration vil være at tinglyse forud for al pantegæld.

Oxbøl, den 11. jan 1966.

H. Andersen
Lingvist Jensen
L. Jensen
H. Jensen

E. Rind
Jens J. Jensen
J. W. Jensen

Borg Møller
Leyon W. Jensen
Jen.

Undertegnede Ribe Amts Boligselskab, v/ amtsrådsmedlem Harald Christensen, Roust pr. Varde, tiltræder som ejer af matr. nr. 11^{bg}, af Oxbøl by m.m., Aal sogn, foranstående deklaration i alle dens ord og punkter og meddeler tilladelse til at deklarationen må tinglyses på nævnte matr. nr. forud for al pantegæld.

Oxbøl, den 24/12 1965.

H. Christensen
formand.

Indført i dagbogen for retten

i Verde den 15 JUN. 1966

Lyst. f. s.v. ang. matr. nr. 11 ac:

Tingbog bd. Aal II bl. 11 ac

Akt: Skab W nr. 446.

Den afvist fra tingbogen f. s.v. ang.
matr. nr. 11 by paa grund af manglende
bemyndigelse.

Jensart af vedhæftede kort henlagt paa
akten.

Poul Bush

Rettenens rigtighed bekræftes, etc. jv.

Poul Bush

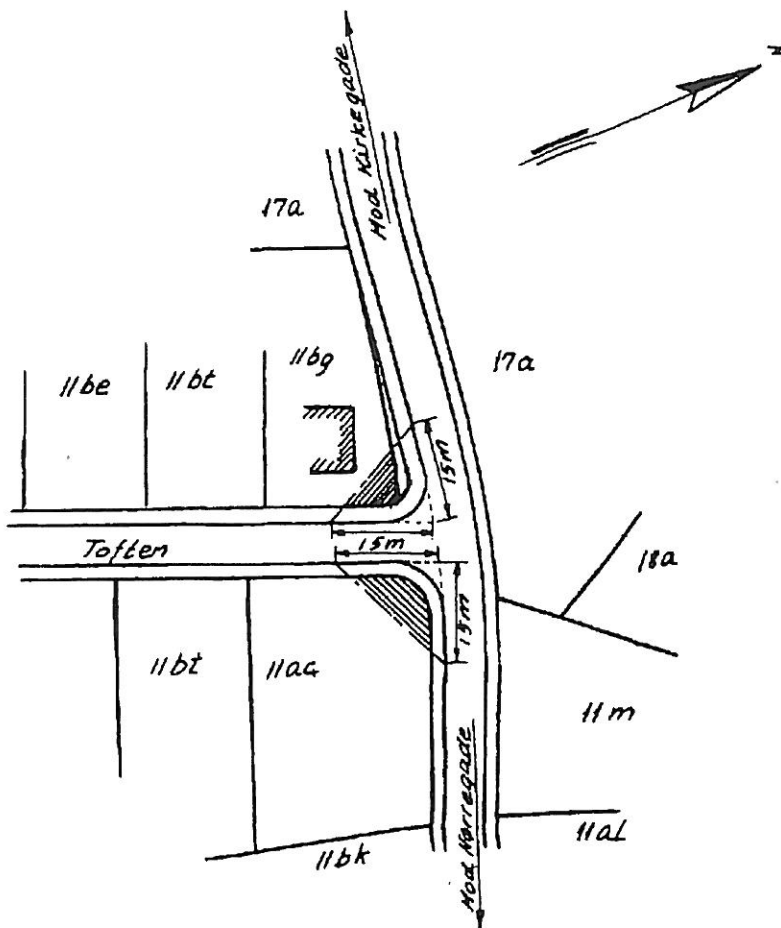

Skitse vedrørende tinglysning af oversigtsdeklaration på matr. nr. 11ag og 11bg af Oxbøl by, m.m., Aal sogn, Vester-Horne herred, Ribe amt.

Mål: 1:1000

Kommuneingeniørens kontor,
Aal kommune, Oxbøl i december 1965

J. A. Mortensen

At denne kort-genpart er nøjagtig genpart af det originale kort vedrørende ejendommen(e)

mfr. nr.

attesteres herved.

19

Nam:

Juridisk ministeriets genpartsplir. Til skeder
skadestelsbreve, kvitteringer til udsættelse og andre
pægtninger m. m. (vedr. fast ejendom).

Mtr. nr., ejerlav, sogn: 11 ac af Stempel: — kr. — øre
(i København kvarter) Oxbøl by m.m.
eller (i de sønderjydske lands-
dele) bd. og bl. i tingbogen, Ål sogn.
art. nr., ejerlav, sogn.

Akt: Skab U nr. 446
(udfyldes af dommerkontoret)

Købers } bopæl:
Kreditors }

Anmelder:

Kommuneingeniørens konto:
Ål kommune, Oxbøl.

Gade og hus nr.:

24. februar 1966 1405.

Påtegning på deklaration fra Aal kommune, Oxbøl ~~xxx~~ der er
ejer af matr.nr. 11 ac, af Oxbøl by m.m. Ål sogn lyst den 15. januar
1966 på matr. nr. 11 ac Oxbøl by m.m., Ål sogn.

Undertegnede RIBE AMTS BOLIGSELSKAB tiltræder som ejer af mat:
nr, 11 bg af Oxbøl by m.m. Ål sogn, foranstående deklaration i alle
dens ord og punkter og meddeler tilladelse til, at deklarationen må
tinglyses på nævnte matr.nr. forud for al pantegæld.

Ribe, den 17. februar 1966.

H.Christensen. Aage Jacobsen. Knud Christensen.

Indført i dagbogen for retten
i Varde den 24. feb. 19 66
Lyst
Tingbog bd. Aal II bl. 11 ax
Akt:skab U nr. 446
Vedtægter og udskrift af forhandlingsprotokol forevist.

Retsanmærkning: Forud hæfter serv. og pantegæld.

Post Buch
Genpartens rigtighed bekræftes etc.

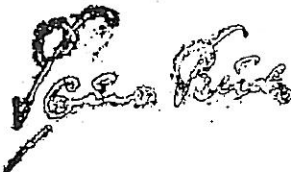

at

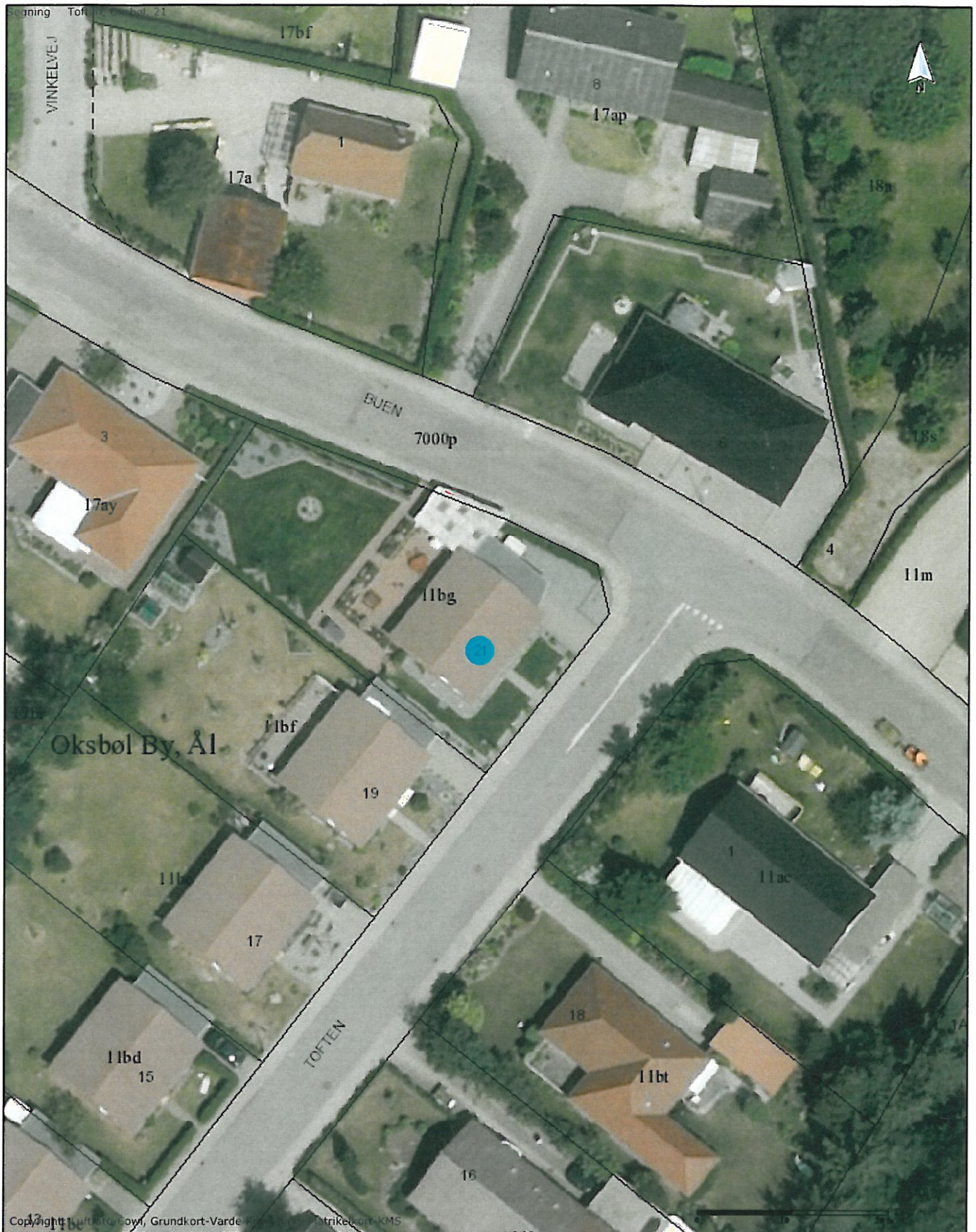

Copyright by City of Varde, Grundkort-Varde, and the National Land Survey of Denmark (KMS)

Emne:	Mål: 1:500	Dato: 21-08-2012
	Sagsbeh:	Sags nr:



18/09/2012

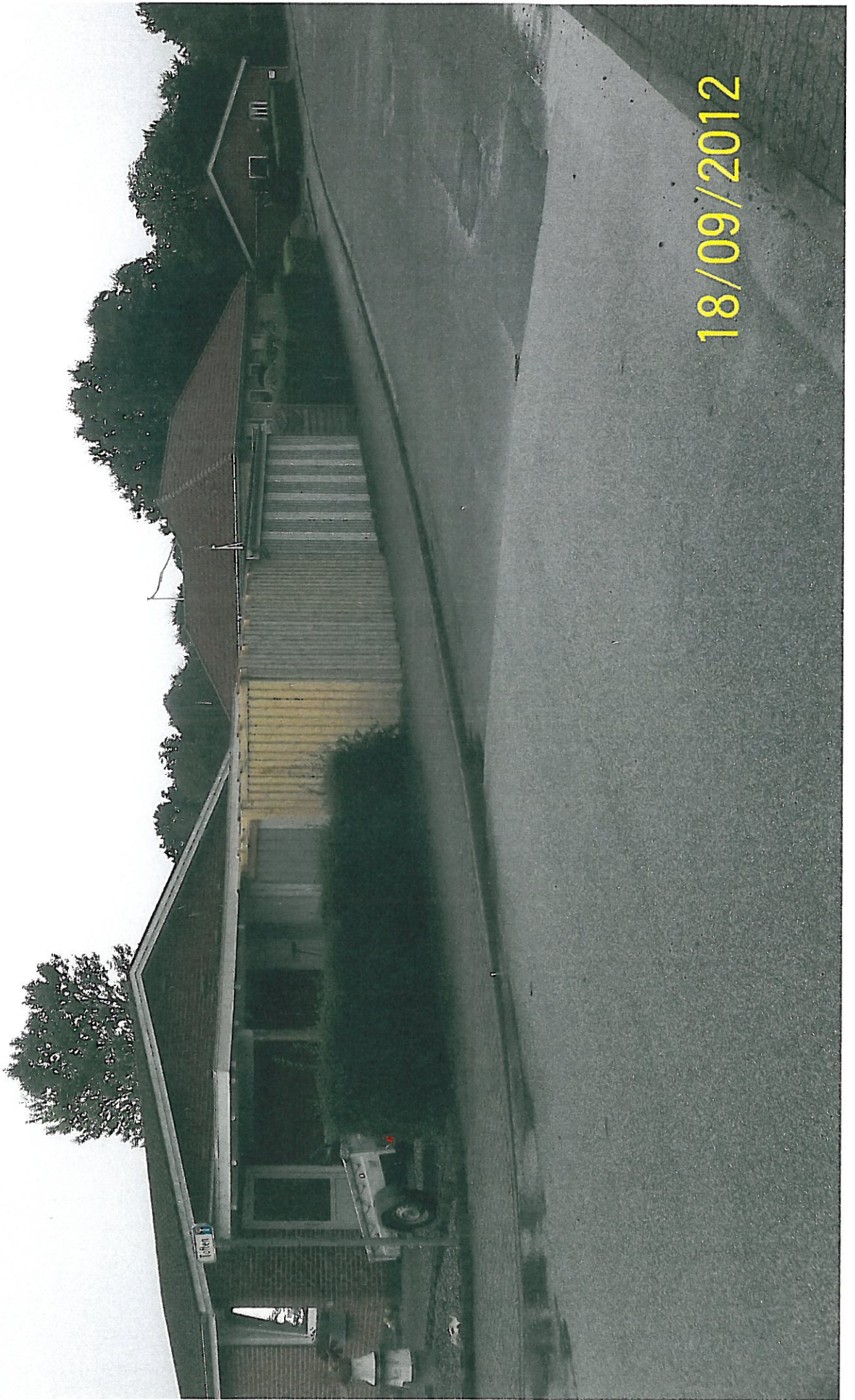

18/09/2012

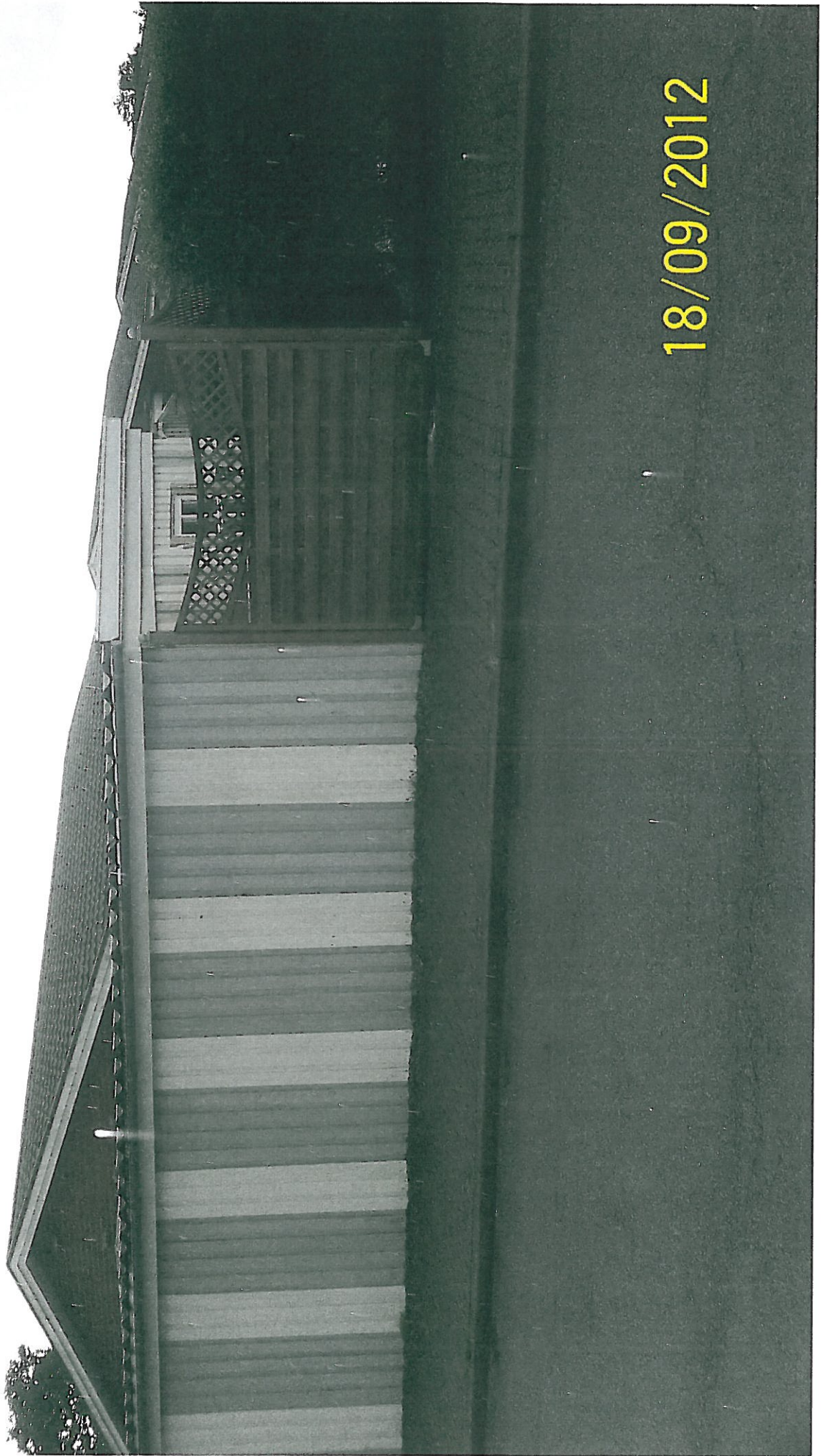

18/09/2012

18/09/2012



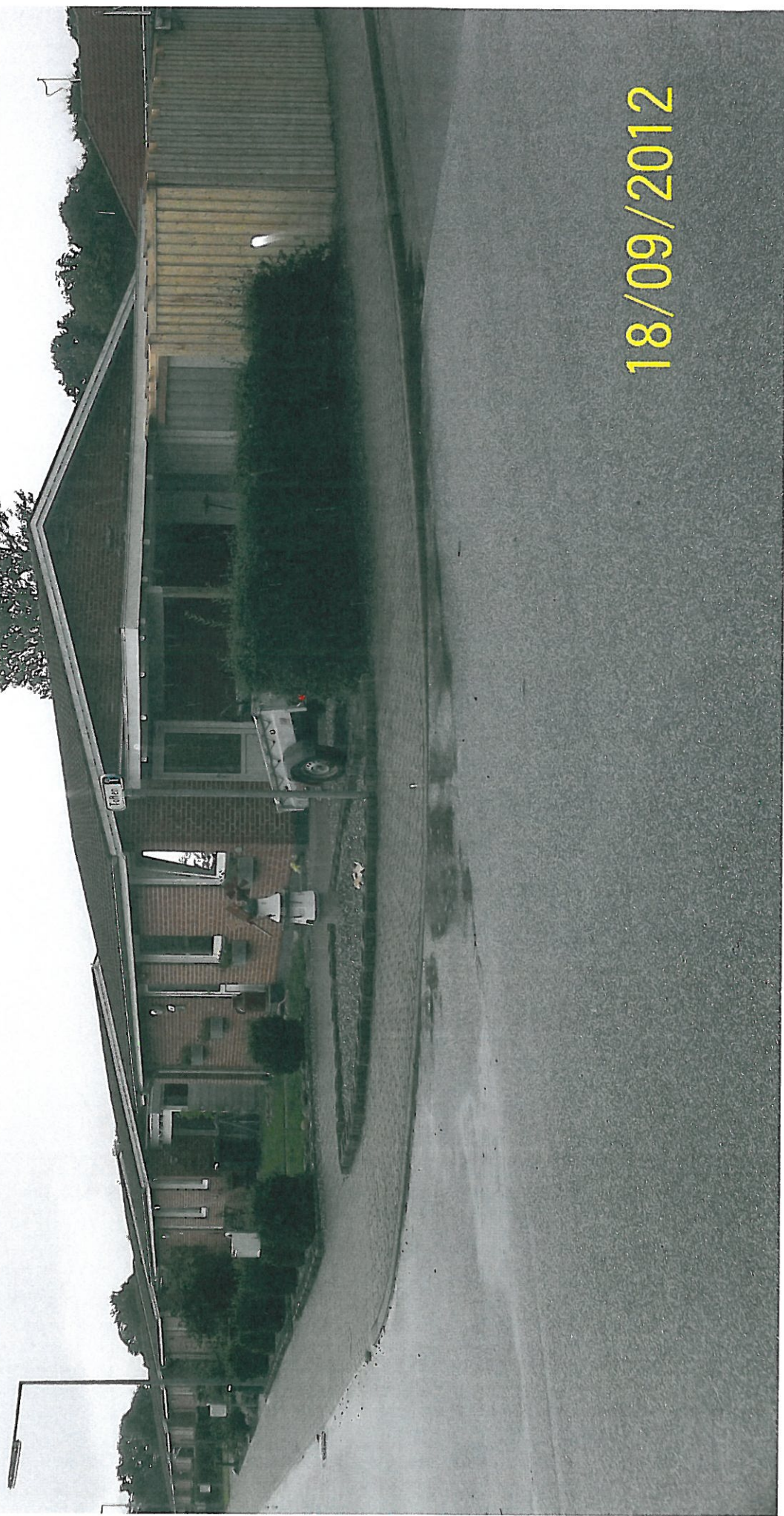

18/09/2012